



# APLOC info

Association des Plaisanciers de Loctudy  
Bureau du port de Plaisance  
29750 LOCTUDY

<http://www.aploc.org/>

[aploc29@gmail.com](mailto:aploc29@gmail.com)

N°48 septembre 2020

Le virus circule toujours aussi la reprise de nos activités se fait dans le strict respect des mesures sanitaires.

## On l'a fait

Reprise de « naviguons ensemble le samedi » ainsi que du trophée de la baie.

Rendez-vous 13heures 45 devant la capitainerie, suppression du débriefing d'après navigation

Le skipper est le seul maître à bord, libre d'accepter ou de refuser un équipier, il fait appliquer les mesures COVID.



Une partie des participants



Bérénice

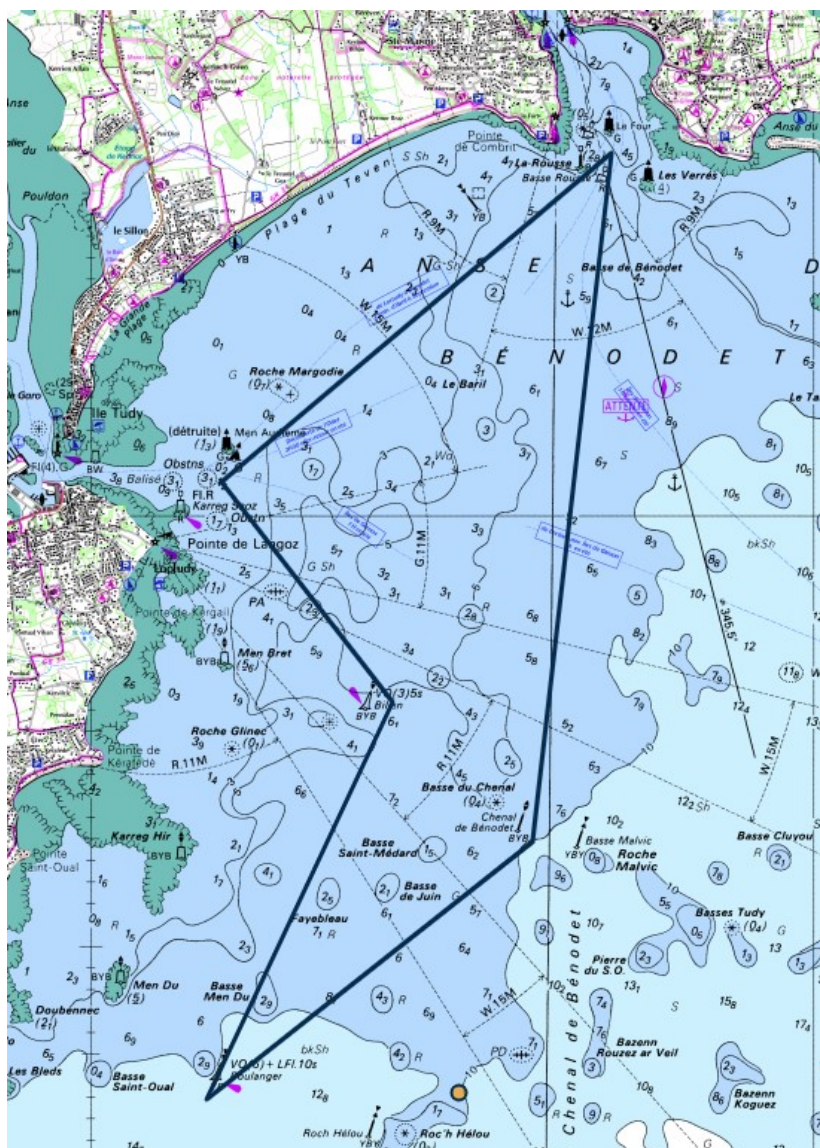

Le nouveau parcours

## Un cotre des Glénan à l'APLOC



Dahouet au large

Nouveau membre de L'APLOC, Pierre Plumereau est l'heureux propriétaire du cotre des Glénan Dahouet.

Il s'agit d'un plan J.J.Herbulot construit à Bénodet en 1962 au chantier Craff.

Pierre a navigué dès l'âge de six ans sur ce bateau lors de sa croisière inaugurale Bénodet Concarneau !

En 2000 il retrouve, rachète le bateau et veille à sa conservation (vous le retrouverez en photo sur la page d'accueil du site: « bateaux du patrimoine maritime »).

---

## Comprendre la gouvernance des ports de Loctudy

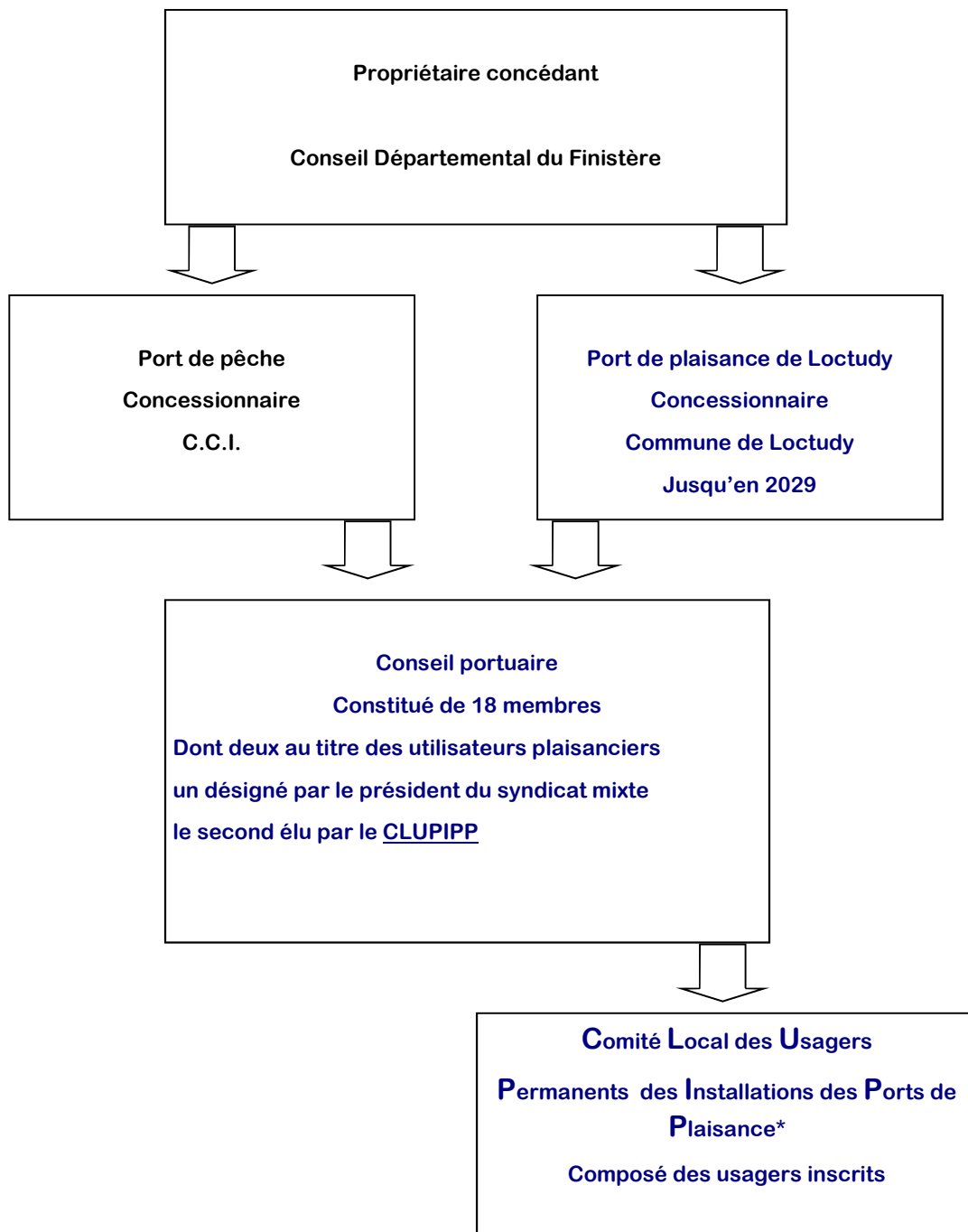

\*Codes des transports

Organisation des ports maritimes

Article R5314-19

Créé par DECRET n°2014-1670 du 30 décembre 2014 - art

Le comité local des usagers permanents du port comprend les titulaires d'un contrat d'amodiation ou de garantie d'usage de poste d'amarrage ou de mouillage et bénéficiaires d'un titre de location supérieur à six mois délivré par le gestionnaire du port.

Leur liste est tenue à jour par le gestionnaire du port. L'inscription sur la liste s'effectue sur la demande de l'intéressé assortie des justifications appropriées.

Le comité local des usagers permanents du port est réuni au moins une fois par an par le maire ou son représentant. Il reçoit communication du budget du port.

## Rubrique à brac

### Philippe propose

Je suis aujourd'hui propriétaire un Django 770.

Je cherche une solution pour acheter un bateau un peu plus grand type RM890 d'occasion dont le prix se situe au alentour de 120000€ . je navigue surtout au mois de juin et au mois de septembre en couple et très peu au mois de juillet et aout.

Si un adhérent est intéressé par ce projet je suis disponible pour en discuter.

Il est possible de me joindre par mail dans un premier temps : [aploc29@gmail.com](mailto:aploc29@gmail.com) qui fera suivre.

---

### Une application en test sur smartphone



**Nav&Co, l'application de découverte de la biodiversité marine, s'enrichit de la réalité augmentée pour identifier le balisage en mer lors de vos navigations en Bretagne**



Nav&Co est déployée dans un premier temps pour la zone de navigation du Mont Saint Michel au Croisic afin d'éprouver l'intérêt des plaisanciers pour ce nouvel outil avant d'envisager un développement national. Elle est disponible gratuitement sur le store Android.

[https://play.google.com/store/apps/details?id=com.navco&hl=en\\_US](https://play.google.com/store/apps/details?id=com.navco&hl=en_US)

