



N°45 juin 2020

# APLOC info

Association des Plaisanciers de Loctudy  
Bureau du port de Plaisance  
29750 LOCTUDY

<http://www.aploc.org/>

[aploc29@gmail.com](mailto:aploc29@gmail.com)

## Déconfinement

### Extrait des articles du Télégramme

« Au vu de l'esprit de responsabilité dont font preuve les plaisanciers, le préfet a décidé de faire évoluer les règles applicables dans ce domaine en permettant de pratiquer la plaisance entre personnes ne vivant pas au même domicile. Dans ce cas, la présence simultanée à bord du même bateau est limitée à trois personnes », précise la préfecture.

Depuis le 18 mai, un arrêté préfectoral interdisait l'accès aux plages sur l'ensemble des Glénan. Vendredi matin, Roger Le Goff, maire de Fouesnant, a annoncé la réouverture des plages de l'archipel et du port de Saint-Nicolas à compter du 2 juin. La saison estivale est lancée.

**Nous espérons que cet APLOCinfo vous trouvera toutes et tous en bonne santé.**

**Les activités de l'APLOC sont en stand by jusqu'aux prochaines directives du 22 juin.**

**Si elles le permettent, dans le respect des consignes sanitaires, nous reprendrons nos activités programmées en juillet et en août :**

**cabotage, sorties pêche, sorties du samedi, etc...**

---

En Bref: Le port de plaisance du Guilvinec est fermé pour travaux jusqu'au 1er juillet

Port Joinville est accessible mais il faut réserver, le Palais et Sauzon à vérifier

si vous naviguez, pensez à vos cartes passeport escales et transeurope marinas.

## On va le faire (si on peut)

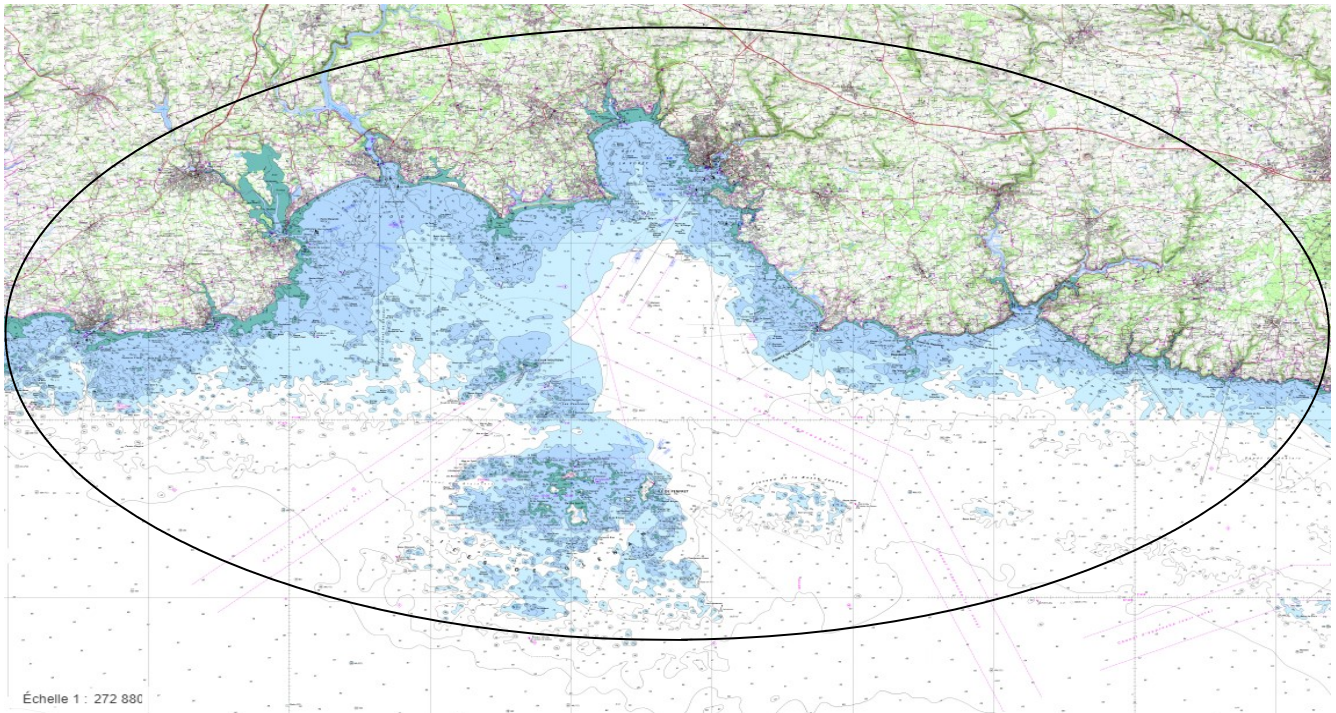

### Le cabotage :

Notre zone de cabotage se situe entre Le Guilvinec à l'ouest, les Glénan au sud et Doëlan à l'est.

L'idée est de rester à moins d'une journée de navigation de Loctudy afin de permettre à ceux qui souhaitent rejoindre la flottille pour une journée ou deux de retrouver le groupe.

### L'esprit de la flottille :

durée de navigation réduite pour garder du temps: baignade, découverte...

privilégier les mouillages forains, éviter les ports : c'est plus facile pour respecter les gestes barrière.

### Extrait de Voiles et Voiliers avril 2020



■ **ÉTEL.** Le port de plaisance vient de se doter d'une aire de carénage aux normes environnementales. Un terre-plein de 3000 mètres carrés peut en outre accueillir 65 bateaux en hivernage ou en port à sec.